Приложение к распоряжению
министерства здравоохранения
Иркутской области
от_____ № _____

Структура областного государственного бюджетного учреждения здравоохранения «Зиминская городская больница»

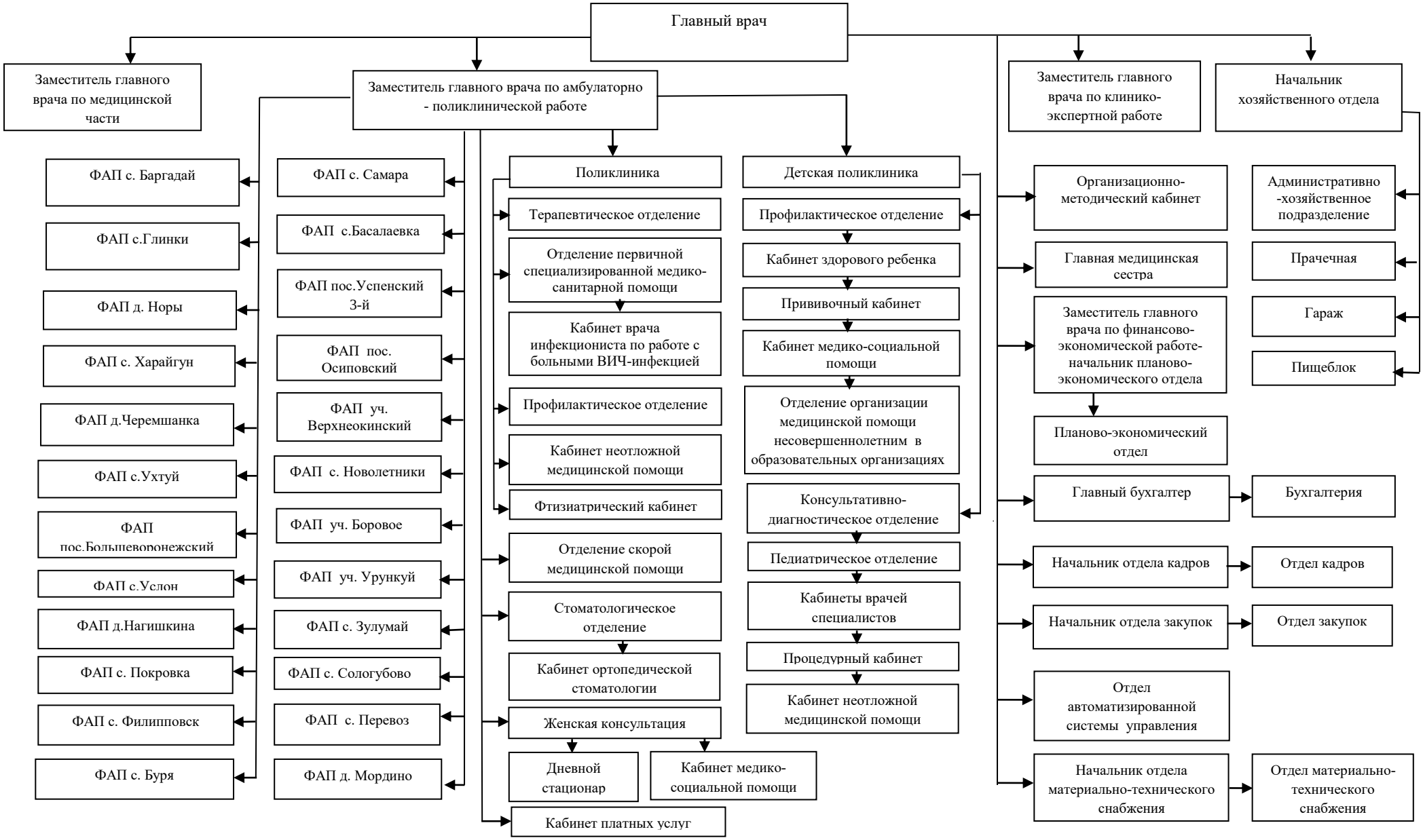

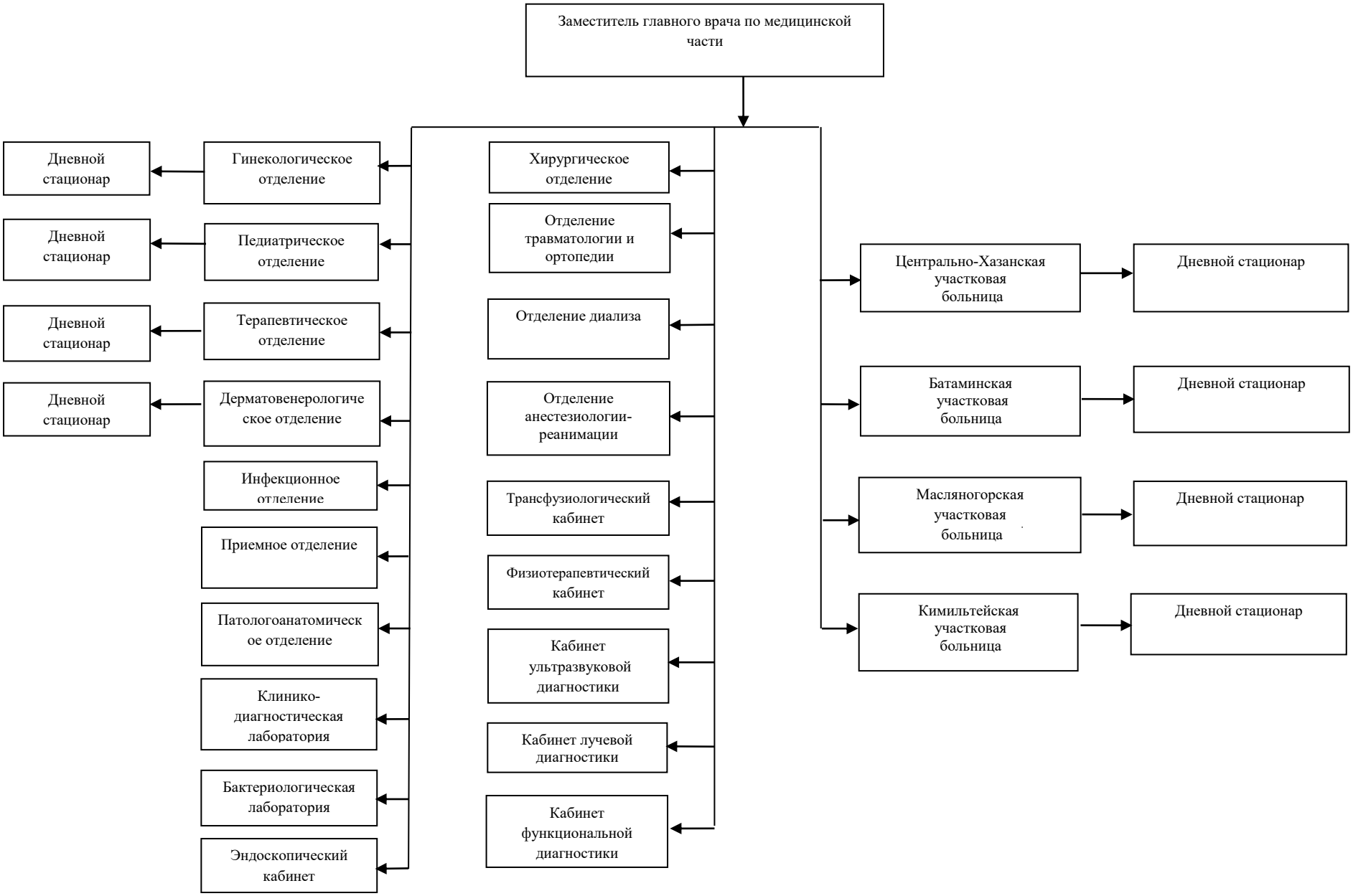
Заместитель главного врача по медицинской части
Гинекологическое отделение
Дневной стационар
Педиатрическое отделение
Дневной стационар
Терапевтическое отделение
Дневной стационар
Дерматовенерологическое отделение
Дневной стационар
Инфекционное отделение
Приемное отделение
Патологоанатомическое отделение
Клинико-диагностическая лаборатория
Бактериологическая лаборатория
Эндоскопический кабинет
Хирургическое отделение
Отделение травматологии и ортопедии
Отделение диализа
Отделение анестезиологии-реанимации
Трансфузиологический кабинет
Физиотерапевтический кабинет
Кабинет ультразвуковой диагностики
Кабинет лучевой диагностики
Кабинет функциональной диагностики
Центрально-Хазанская участковая больница
Дневной стационар
Батаминская участковая больница
Дневной стационар
Масляногорская участковая больница
Дневной стационар
Кимильтейская участковая больница
Дневной стационар